大田区福祉人材育成・交流センター主催　国際都市おおた協会受託事業

外国人向け

护理工作的日语讲座 基础知识

学费

免费

为了让要开始护理工作的外国人，或正在从事护理工作的外国人能够安心工作，关于“护理日语”与“工作中如何与日本人交流”来进行学习。

详细内容，请查看网站或以电话咨询。

虽然以前没从事过护理工作，现在想要试试，
虽然正在从事护理工作但是日语很难……
希望您一定来参加！

可以参加的人士

○居住于大田区、读在大田区的学校或工作在大田区内企业的外籍人士（16 岁以上）

○平假名、片假名都看得懂，并且用日语能够进行简单的对话的人。

讲课地点

大田国际交流中心（Minto Ota）
大田区蒲田 4-16-8　2 楼
自京急蒲田站西口 徒步 2 分

日期

２０２３年内一共有 7 次

星期二

① 1 /16（星期五）
② 1 /23（星期五）
③ 1/30（星期五）
④ 2 /6（星期五）
④ 2 /13（星期五）
⑥ 2 /20（星期五）
⑦ 2 /27（星期五）

时间：18 点 30 分～ 20 点 30 分

申请办法

①在线申请（WEB）

logo form

②到窗口申请 国际都市大田协会 （GOCA）

（大田国际交流中心（Minto Ota）
大田区蒲田 4-16-8 2 楼）

②电邮申请 mail@ota-goca.or.jp

④传真申请 03-6410-7982

请写下来

姓名		
电话		出身国家
电子邮件	@	
请选择相应的项目，并打□	□居住在大田区的人　□在大田区工作的人 □在大田区的学校上学的人　□其他 _____	
从事过护理工作	□是的，现在在护理设施工作，设施的名字是　。 _____	
	□是的，但是现在没有做。	
	□不是的，没有从事过护理工作	
	□其他	

你的日语水平如何?	□可以读、写平假名与片假名　□会一点简单会话 □可以读、写简单的汉字□其他（　　）

我们日后再与申请人通过电子邮件或电话联系。

E-mail⇒mail@ota-goca.or.jp

查询

如有不清楚的事项，请与我们联络

一般财团法人 国际都市大田协会 （GOCA）

TEL：03-6410-7981　Mail：mail@ota-goca.or.jp
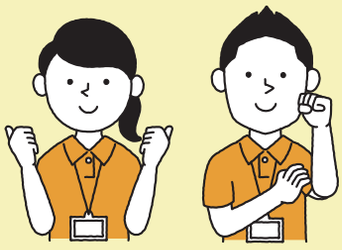
GOCA HP